



รูปที่ 1 กล่องรับความคิดเห็นบริเวณด้านหน้าโครงการ



รูปที่ 2 รั้วโครงสร้างเหล็ก แผ่น Metal Sheet ล้อมรอบพื้นที่โครงการ



รายงานผลการปฏิบัติตามมาตรการป้องกันและแก้ไขผลกระทบสิ่งแวดล้อม และมาตรการติดตามตรวจสอบผลกระทบสิ่งแวดล้อม  
โครงการ Plum Condo New West (โครงการ พลัมคอนโด นิวเวสต์) (ระยะก่อสร้าง) ระหว่างเดือนกันยายน - ธันวาคม พ.ศ. 2566



รูปที่ 3 รื้อชั่วคราวบริเวณแนวเขตที่ดินโครงการด้านทิศเหนือติดกับหมู่บ้านรัตนนิชปุระ

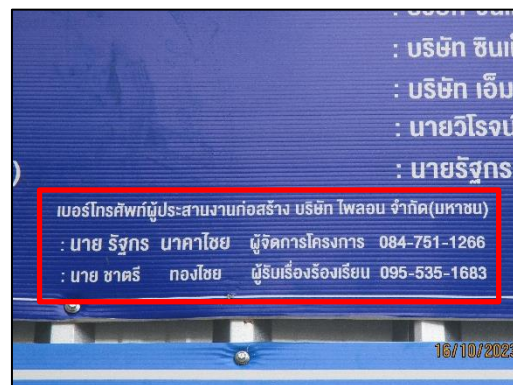

รูปที่ 4 การติดป้ายประชาสัมพันธ์ และตารางมาตรการป้องกันและแก้ไขผลกระทบสิ่งแวดล้อม



รูปที่ 5 โครงการอยู่ในช่วงงานฐานราก

โครงการ : Plum Condo New West				
รวมงานการตรวจสอบโครงการสิ่งแวดล้อม ปีงบประมาณ 0 / 2566				
ดัชนีตรวจวัด	บริเวณโครงการก่อสร้าง	ค่ามาตรฐาน	สรุปผล	
ปริมาณฝุ่นละอองรวม : TSP	0 5 8	0.330	ผ่าน	
ปริมาณฝุ่นละอองขนาดเล็ก : PM 10	0 3 6	0.120	ผ่าน	
ปริมาณเสียงเฉลี่ย 24 ชม.	6 9 8	70	ผ่าน	
ปริมาณเสียงสูงสุด	9 3	115	ผ่าน	
แรงสั่นสะเทือนสูงสุด	2 4 5 1	5.0	ผ่าน	



รูปที่ 6 ผลการตรวจวัดคุณภาพสิ่งแวดล้อมของโครงการ



รูปที่ 7 ป้ายกำหนดความเร็วของยานพาหนะ





รูปที่ 8 การใช้ผ้าคลุมกระบะรถบรรทุก

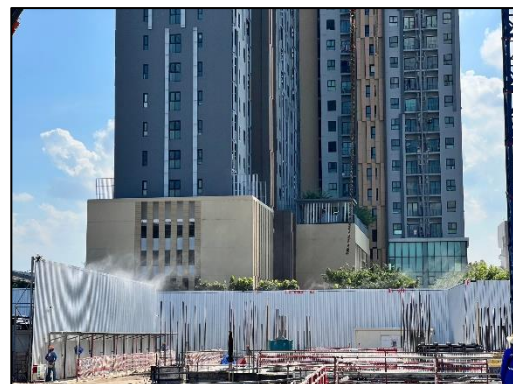

รูปที่ 9 การฉีดพรมน้ำบริเวณพื้นที่ก่อสร้าง และการติดตั้งหัวฉีดพ่นละอองน้ำ





รูปที่ 10 การปรับสภาพพื้นที่และก่อสร้างเฉพาะภายในขอบเขตที่ดินของโครงการ



รูปที่ 11 การตัด หรือเจียร ทำในพื้นที่ที่กลุ่มผ้าใบ และผนังปิดด้านข้าง 3 ด้าน

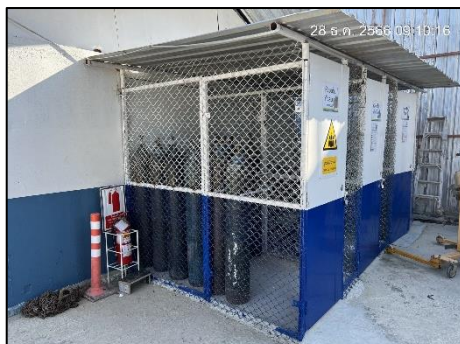

รูปที่ 12 การวางกองวัสดุในบริเวณพื้นที่ก่อสร้าง





รูปที่ 13 การใช้คอนกรีตที่หล่อมาจากข้างนอกโครงการ



รูปที่ 14 บริเวณทางเข้า-ออกของโครงการได้ทำการปิดทึบ

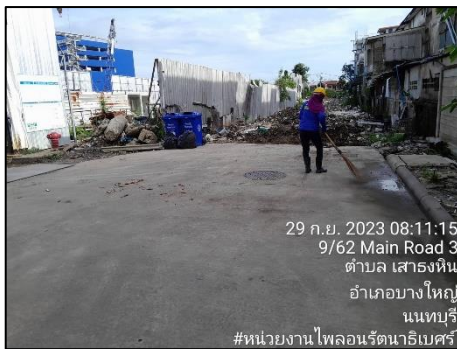

รูปที่ 15 การรักษาพื้นผิวบริเวณปากทางเข้า-ออก





รูปที่ 16 การกองวัสดุที่มีฝุ่นหรือเศษวัสดุที่เหลือใช้



รูปที่ 17 รถบรรทุกมารับเศษวัสดุที่เหลือใช้ไปกำจัด



รูปที่ 18 คนงานคอยฉีดน้ำทำความสะอาดล้อรถบรรทุก



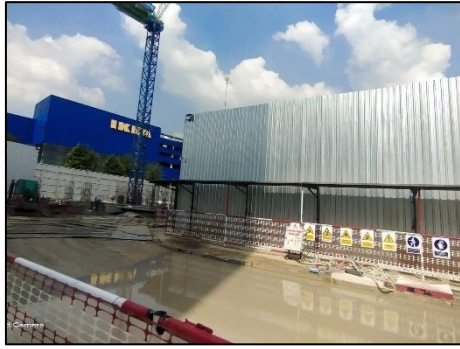

รูปที่ 19 บ่อล้างล้อรถ



รูปที่ 20 พนักงานคอยกวาดเศษดิน ทราข ที่ตกหล่นบริเวณด้านหน้าโครงการ และบริเวณใกล้เคียง





รูปที่ 21 แผ่นเหล็กปูบริเวณภายในพื้นที่โครงการที่รถวิ่งผ่าน



รูปที่ 22 การติดป้ายประชาสัมพันธ์ไม่ติดเครื่องขุดทั้งไว้ในขณะที่ไม่ปฏิบัติงาน



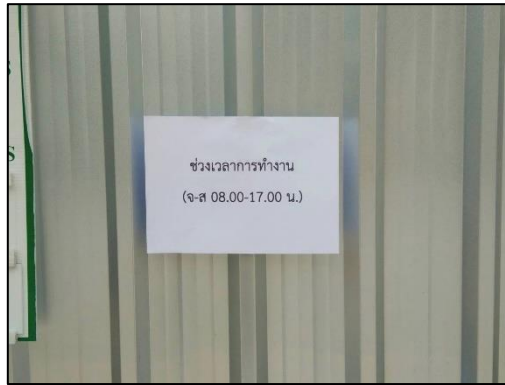

รูปที่ 23 กำหนดช่วงเวลาการก่อสร้างฐานราก



รูปที่ 24 เส้าเข็มเจาะในการก่อสร้างฐานราก





รูปที่ 25 กิจกรรม Safety Talk

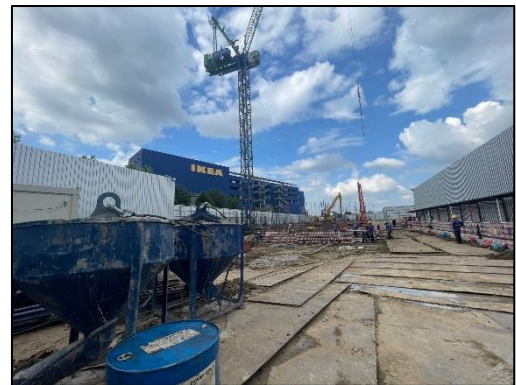

รูปที่ 26 การวางตำแหน่งเครื่องจักรให้อยู่ห่างจากผู้พักอาศัยใกล้เคียง



รูปที่ 27 Silent ก่อสร้างไฟล์





รูปที่ 28 สํารวจสภาพรั้ว กำแพงบ้าน และตัวอาคาร ผู้อยู่ใกล้เคียง



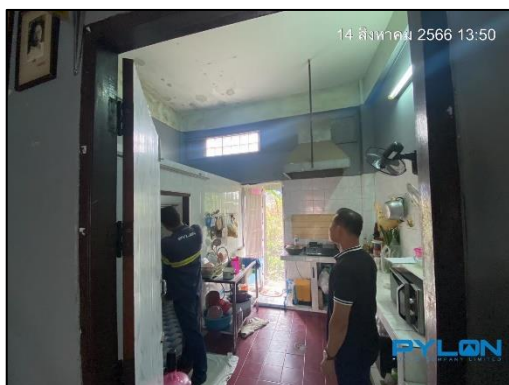

รูปที่ 28 (ต่อ) สํารวจสภาพรั้ว กำแพงบ้าน และตัวอาคาร ผู้อยู่ใกล้เคียง



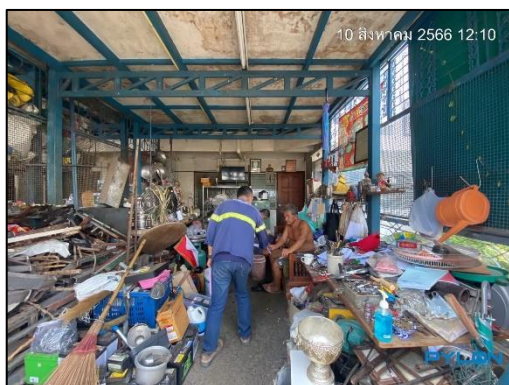

รูปที่ 28 (ต่อ) สํารวจสภาพรั้ว กำแพงบ้าน และตัวอาคาร ผู้อยู่ใกล้เคียง





รูปที่ 29 วิศวกรดูแลการก่อสร้าง และควบคุมการก่อสร้าง



รูปที่ 30 ระบบป้องกันการพังทลายของดิน





รูปที่ 31 ห้องส้วม ชาย-หญิง สำหรับคนงาน



รูปที่ 32 ระบบบำบัดน้ำเสียสำเร็จรูป

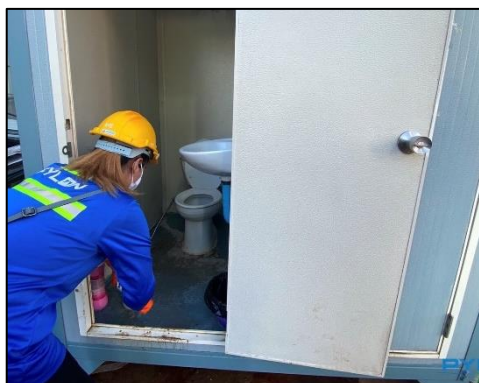

รูปที่ 33 คนงานคอยดูแลและตรวจสอบห้องน้ำ ห้องส้วม





รูปที่ 34 เทศบาลตำบลเสาธงหินเข้ามาสูบล้างสิ่งปฏิกูลไปกำจัด



รูปที่ 35 การสำรองน้ำใช้ภายในพื้นที่โครงการ





รูปที่ 36 ป้ายกำกับให้คนงานใช้น้ำอย่างประหยัด

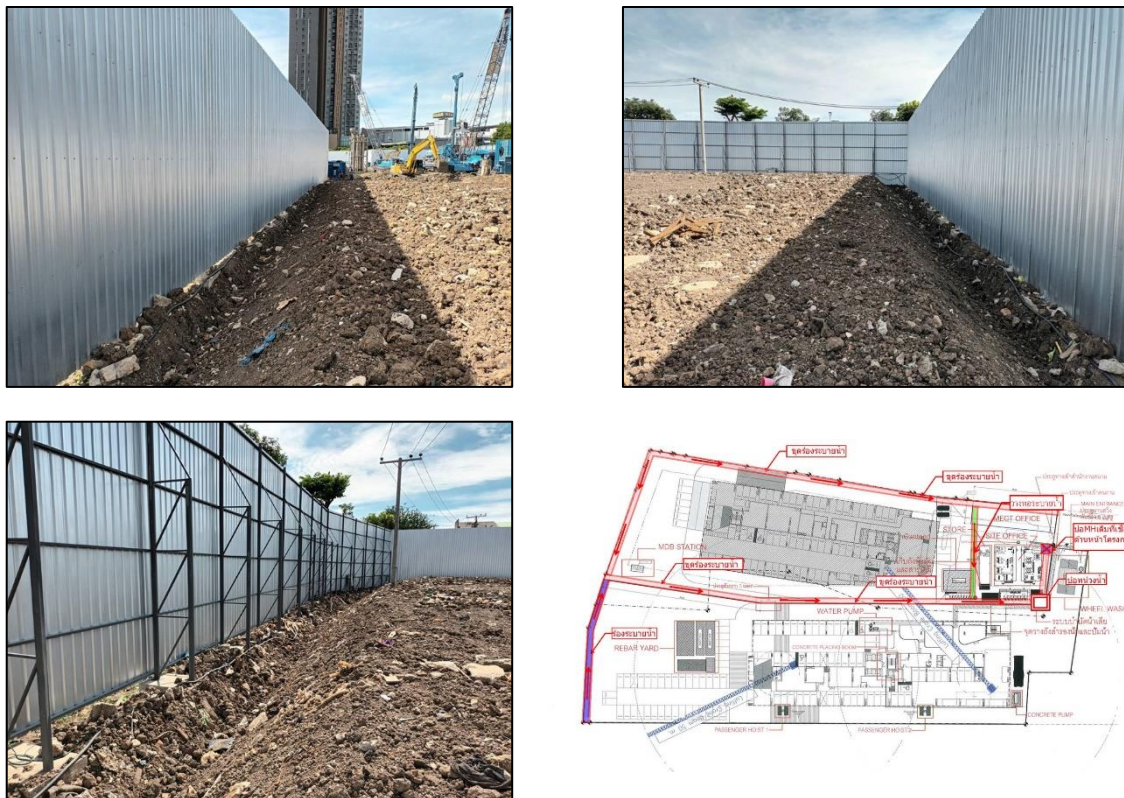

รูปที่ 37 รางระบายน้ำชั่วคราวล้อมรอบบริเวณพื้นที่โครงการ





รูปที่ 38 บ่อคัดตะกอนดิน



รูปที่ 39 ขุดลอกท่อระบายน้ำบริเวณด้านหน้าโครงการ



รูปที่ 40 ป้ายกำหนดช่วงเวลาในการขนส่งวัสดุก่อสร้าง





รูปที่ 41 ถึงรองรับมูลฝอยบริเวณพื้นที่ก่อสร้าง และจุดรวบรวมมูลฝอยของโครงการ





รูปที่ 42 การติดป้ายให้ทิ้งขยะลงในถังขยะ



รูปที่ 43 เจ้าหน้าที่ทำความสะอาดของที่ทิ้งและตรวจสอบสภาพภาชนะรองรับมูลฝอย





รูปที่ 44 ถังดับเพลิงภายในพื้นที่ก่อสร้าง และป้ายแนะนำการใช้อุปกรณ์



รูปที่ 45 อบรมและรณรงค์เกี่ยวกับการป้องกันอัคคีภัยให้กับคนงาน



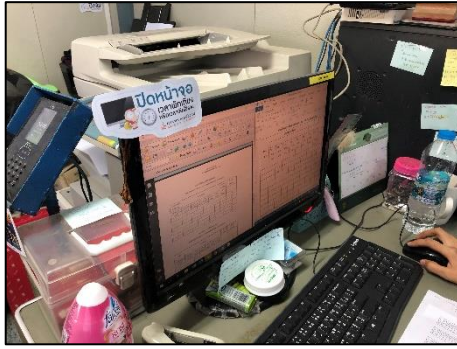

รูปที่ 46 การติดป้ายกำชับคนงานให้ใช้ไฟฟ้าอย่างประหยัด



รูปที่ 47 ระบุชื่อบริษัทผู้รับเหมา พร้อมหมายเลขโทรศัพท์ติดต่อ บริเวณรถขนส่งวัสดุก่อสร้าง



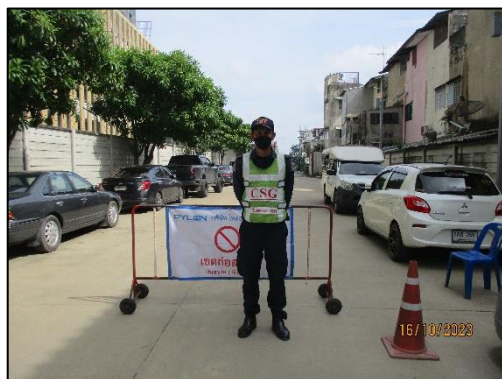

รูปที่ 48 เจ้าหน้าที่รักษาความปลอดภัยของโครงการ

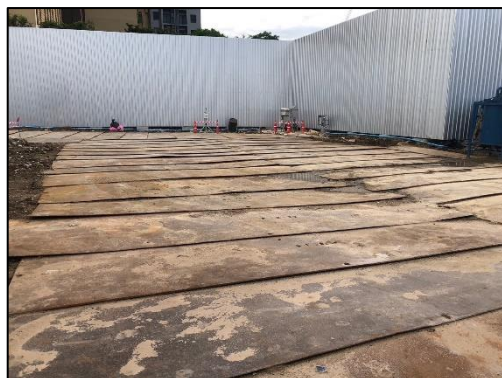

รูปที่ 49 พื้นที่สำหรับจอดรถบรรทุกภายในโครงการ





รูปที่ 50 ถนนทรัพย์สินส่วนกลางร่วม



รูปที่ 51 ติดตั้งเครื่องหมายและสัญญาณจราจร





รูปที่ 52 บ้านพักคนงานนอกพื้นที่โครงการ

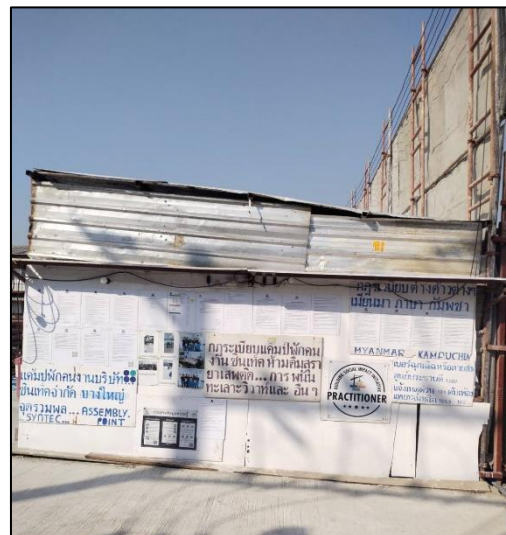
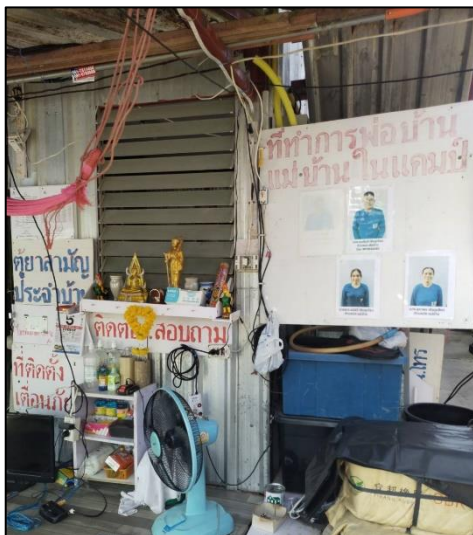

รูปที่ 53 ห้างหน้าบ้านพักคนงาน และป้ายกฎระเบียบบ้านพักคนงาน





รูปที่ 54 กฎระเบียบข้อบังคับต่างๆ ของโครงการ



รูปที่ 55 การติดตั้งกล้องวงจรปิด (CCTV)



รูปที่ 56 การติดตั้งป้ายห้ามเข้า





รูปที่ 57 การควบคุมแขนของเครนให้อยู่เฉพาะภายในพื้นที่โครงการ



รูปที่ 58 น้ำใช้สำหรับโครงการในช่วงก่อสร้าง



รูปที่ 59 อุปกรณ์ปฐมพยาบาลเบื้องต้นประจำโครงการ





รูปที่ 60 รถยนต์นำส่งโรงพยาบาลประจำพื้นที่ก่อสร้าง



รูปที่ 61 การติดป้ายแนะนำการทำงาน และป้ายเตือน





รูปที่ 62 การจัดเตรียมอุปกรณ์ป้องกันอุบัติเหตุส่วนบุคคล





รูปที่ 63 การอบรมชี้แจงมาตรการรักษาความปลอดภัยแก่คนงาน



รูปที่ 64 การตรวจสอบอุปกรณ์ไฟฟ้า



รูปที่ 65 การอบรมเกี่ยวกับวิธีการใช้อุปกรณ์เครื่องมืออย่างถูกวิธี





รูปที่ 66 การอบรมด้านสุขภาพ การแพร่กระจายของเชื้อโรค และโรคติดต่อ

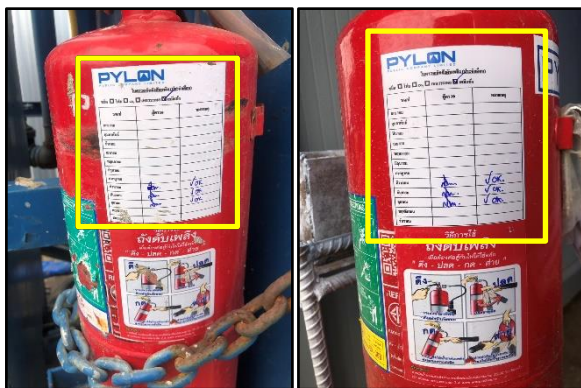

รูปที่ 67 การตรวจสอบสภาพของถังเคมีดับเพลิง



รูปที่ 68 การอบรมเรื่องความปลอดภัยประจำหน่วยงานก่อสร้างให้แก่พนักงาน และคนงาน ก่อนเข้าทำงาน



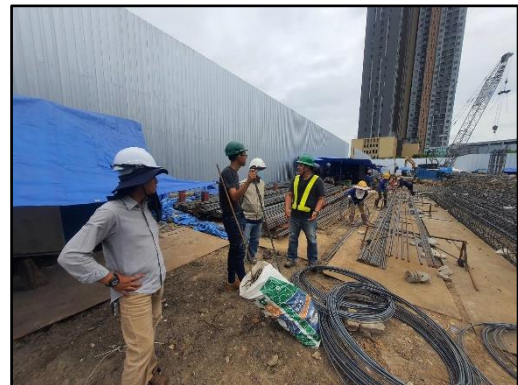

รูปที่ 69 การเดินตรวจหน่วยงานก่อสร้างของฝ่ายความปลอดภัยและฝ่ายก่อสร้าง



รูปที่ 70 การตรวจสอบความพร้อมของอุปกรณ์แล้วคิดเวลาที่อุปกรณ์ว่าอนุมัติให้ใช้งาน



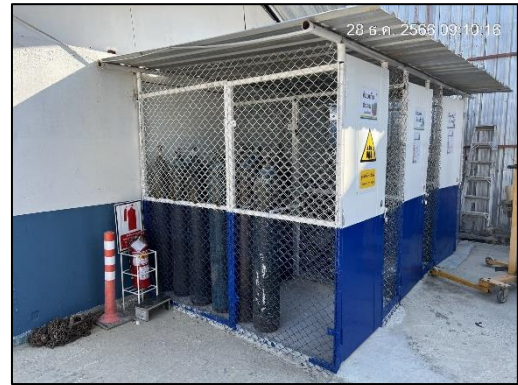

รูปที่ 71 การติดป้ายห้าม และป้ายเตือน บริเวณพื้นที่เก็บน้ำมัน และก๊าซ



รูปที่ 72 การติดป้ายประชาสัมพันธ์บริเวณด้านหน้าบ้านพักคนงาน



รูปที่ 73 ทางเข้า-ออกบ้านพักคนงาน และเจ้าหน้าที่รักษาความปลอดภัย





รูปที่ 74 การติดป้ายให้คนงานช่วยกันรักษาความสะอาดบริเวณบ้านพักคนงาน



รูปที่ 75 การติดป้ายกฎระเบียบข้อบังคับ บริเวณทางเข้าบ้านพักคนงาน



รูปที่ 76 ไฟฟ้าบริเวณบ้านพักคนงาน





รูปที่ 77 ถังขยะบริเวณบ้านพักคนงาน



รูปที่ 78 จัดทำห้องน้ำ-ห้องส้วม ลานซักผ้า ร้านค้า และสิ่งอำนวยความสะดวกต่างๆ บริเวณบ้านพักคนงาน





รูปที่ 79 ทางระบายน้ำฝนและน้ำทิ้ง บริเวณบ้านพักคนงาน



รูปที่ 80 ติดตั้งเครื่องดับเพลิงแบบมือถือ บริเวณบ้านพักคนงาน



รูปที่ 81 ระบบไฟฟ้า บริเวณบ้านพักคนงาน





รูปที่ 82 ระบบบำบัดน้ำเสียสำเร็จรูป



รูปที่ 83 ผู้รับเหมาอบรมด้านสุขาภิบาล การแพร่กระจายของเชื้อโรค และโรคติดต่อ บริเวณบ้านพักคนงาน



รูปที่ 84 น้ำดื่มภายในพื้นที่โครงการ



รูปที่ 85 โครงการขยะแลกของ



รูปที่ 86 การแต่งกายด้วยเสื้อผ้าที่รัดกุม และสวมใส่อุปกรณ์ป้องกันอันตรายส่วนบุคคล



รูปที่ 87 ท่อประปาของโครงการ





รูปที่ 88 การขุดลอกตะกอนที่สะสมในบ่อล้างล้อ



รูปที่ 89 การขุดลอกตะกอนที่สะสมในบ่อล้างล้อ



รูปที่ 90 ป้ายชื่อโครงการ



รูปที่ 91 ป้ายสถิติการเกิดอุบัติเหตุของโครงการ



รูปที่ 92 คู่มือพื้นที่โครงการใหม่มีความเป็นระเบียบเรียบร้อย